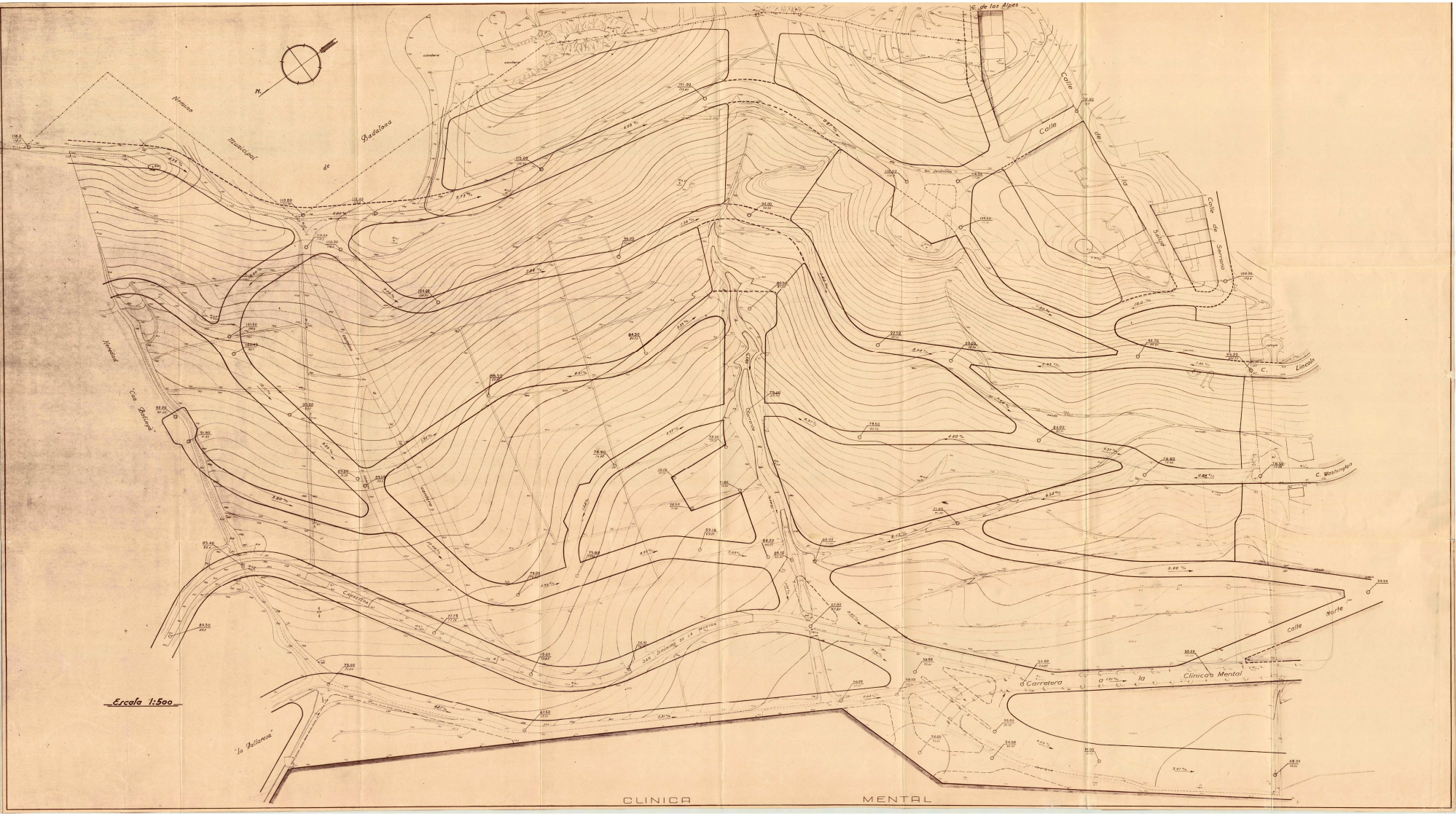

(3)

PLAN PARCIAL DEL SECTOR

LA BASTIDA

SANTA COLOMA DE GRAMANET

ALINEACIONES Y RASANTES

Aprobado por la Comisión de Urbanismo en sesión de 7 abril 1950 con los acuerdos de sus Comisiones de 1950 de 1 Febrero 1950.

El Gerente del Plan Comarcal.

Alineaciones existentes
Alineaciones en proyecto
Alineaciones que se suprimen
Espacios verdes
79.41 Cota rasante
73.21 Cota terreno
4.00% Pendiente
Dirección de las aguas

ESCALA 1:500

Barcelona Febrero 1959

El Arquitecto

J. A. MARTINO
ARQTO.

COLEGIO DE ARQUITECTOS DE CATALUÑA
DECANATO
2 ABRIL
1959