AJUNTAMENT DE SANTA COLOMA DE GRAMENET
SECRETARIA

PLÀNOLS

01. SITUACIÓ. Escala 1/4000

02. ESTAT ACTUAL. PARCFEL.LARI. Escala 1/500

03. FOTOGRAFIA AÈREA. Sense Escala

04. PLANEJAMENT VIGENT. Escala 1/500

05. PLANEJAMENT PROPOSAT. Escala 1/500

06. IMATGE. Sense escala

Generalitat de Catalunya
Departament de Territori i Sostenibilitat
Direcció General d'Ordenació del Territori i Urbanisme
Comissió Territorial d'Urbanisme de l'àmbit metropolità de Barcelona

DILIGÈNCIA -
Aprovat provisionalment pel Ple Municipal, el
21 JUL. 2014
Secretari general,
AJUNTAMENT DE SANTA COLOMA DE GRAMENET
SECRETARIA

Generalitat de Catalunya
Departament de Territori i Sostenibilitat
Direcció General d'Urbanisme
del Territori i Urbanisme
Aprovat definitivament per la Comissió Territorial d'Urbanisme de Barcelona
en sessió de 11 OCT. 2014
La secretària
M. Teresa Montè i Prats

Coordenada de l'extrem inferior esquerre: 433321.0 , 4589188.5 Coordenada de l'extrem superior dret: 434620.0 , 4589648.5 Escala aprox 1/4000

Ajuntament de Santa Coloma de Gramenet

Carles Mamblona i Beltran, arquitecte

MODIFICACIÓ DE PGM I DEL PERI SANTA COLOMA VELLA II, PER A L'AJUST D'ALINEACIONS A LA PÇA. DE LA VILA / C. DEL PEDRÓ

SITUACIÓ

juliol 2014
E: 1/4000

N

01

Ajuntament de Santa Coloma de Gramenet

Carles Mariano i Bauçà, arquitecte

MODIFICACIÓ DE PGM I DEL PERI SANTA COLOMA VELLA II, PER A L'AJUST D'ALINEACIONS A LA PÇA. DE LA VILA / C. DEL PEDRÓ

PARCEL:LARI

juliol 2014

E: 1/500

N

02

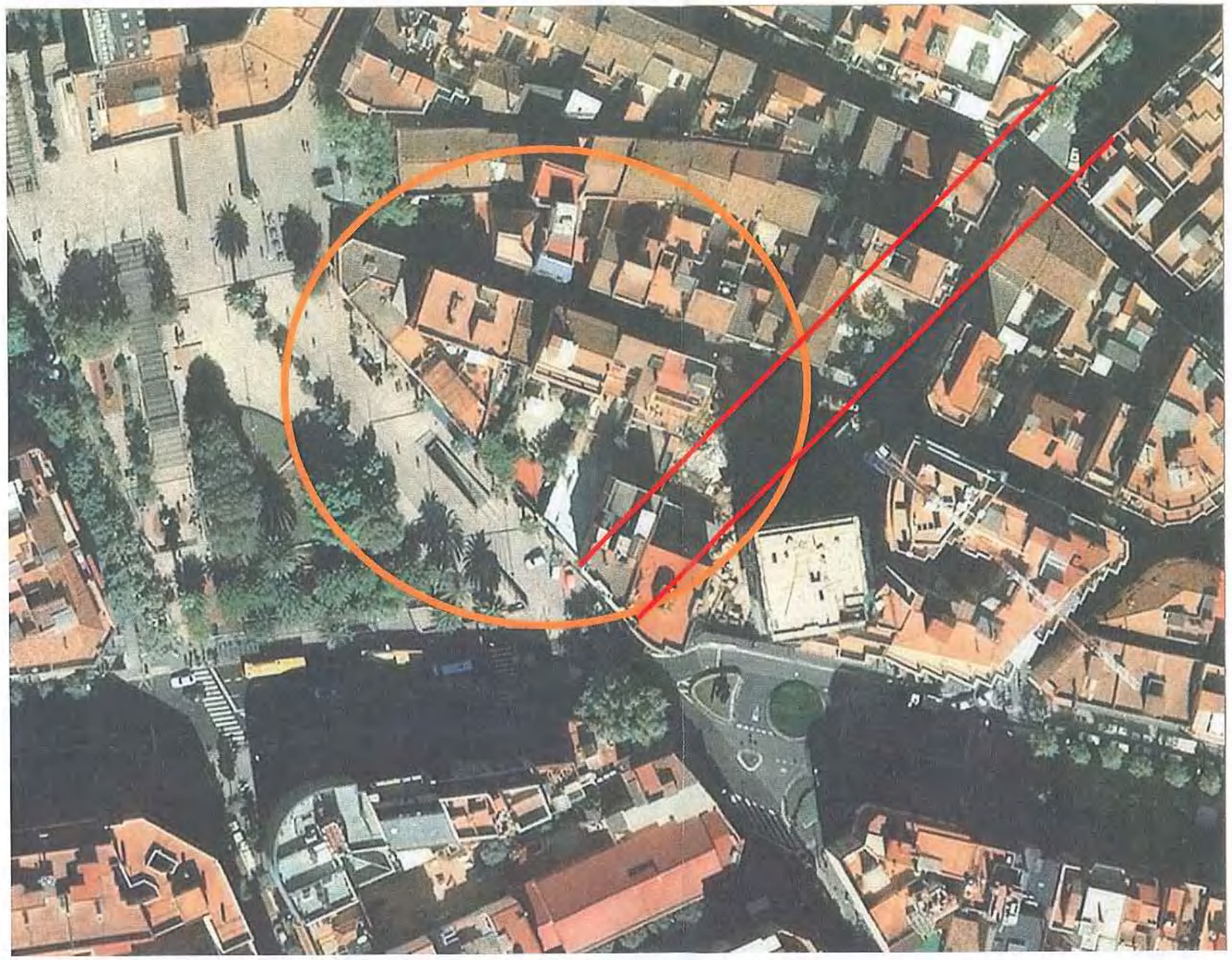

Fotografia aèria amb indicació de l'obertura de la perllongació del passeig de l'Església

AJUNTAMENT DE SANTA COLOMA DE GRAMENET
SECRETARIA

Generalitat de Catalunya
Departament de Territori i Sostenibilitat
Direcció General d'Ordenació del Territori i Urbanisme
Aprovat definitivament per la Comissió Territorial d'Urbanisme de l'Àmbit Metropolità de Barcelona
en sessió de 1 OCT. 2014
La secretària
M. Teresa Manté i Prats

Ajuntament de Santa Coloma de Gramenet	Carles Mariano i Baucà, arquitecte	MODIFICACIÓ DE PGM I DEL PERI SANTA COLOMA VELLA II, PER A L'AJUST D'ALINEACIONS A LA PÇA. DE LA VILA / C. DEL PEDRÓ	FOTOGRAFIA AÈREA	juliol 2014 E: S/E	03

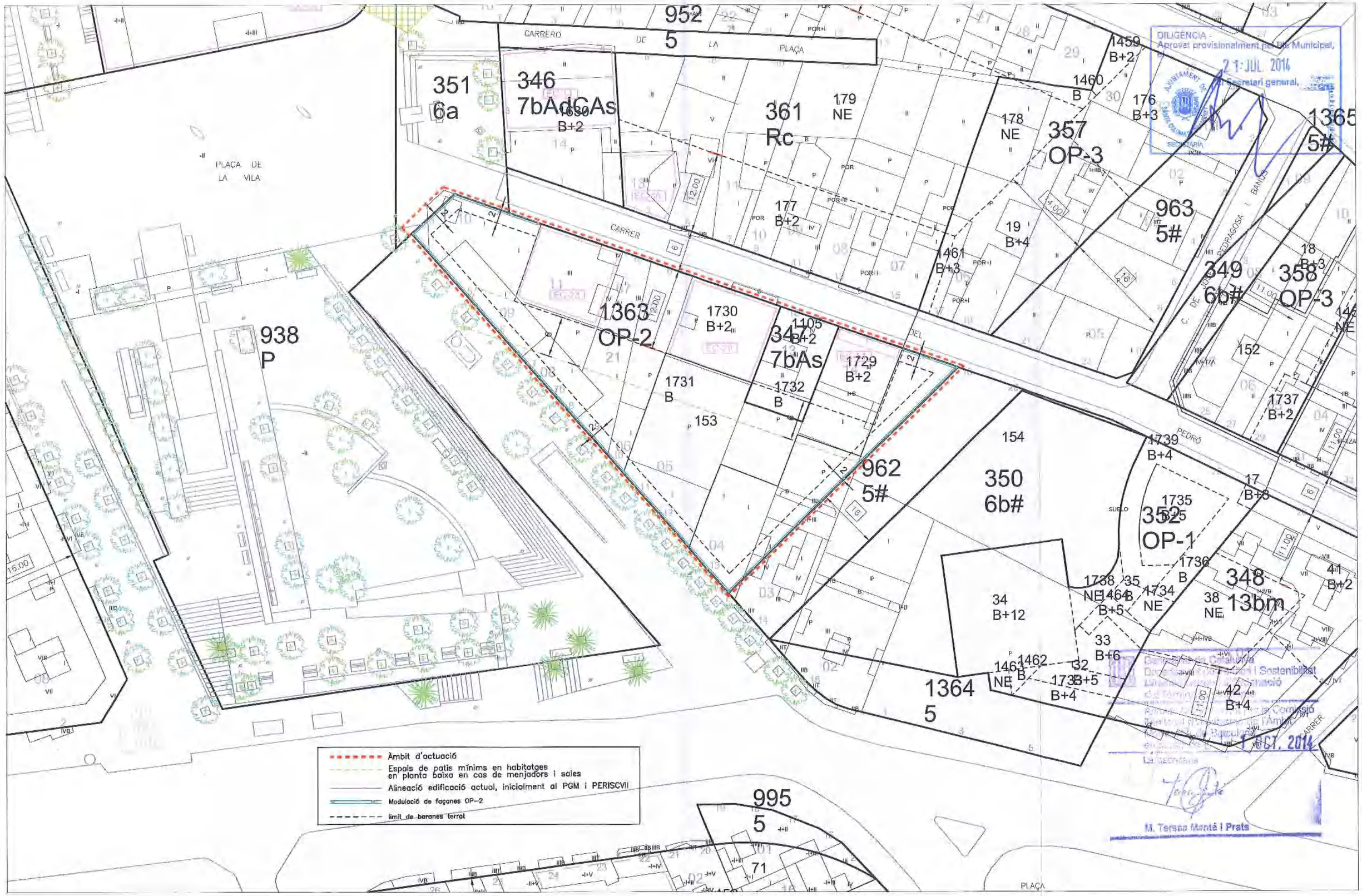

DILIGÈNCIA - Aprovat provisionalment pel Ple Municipal, 21 JUL. 2014 El Secretari general, M. Teresa Mantà i Prats

Generalitat de Catalunya Departament de Territori i Sostenibilitat Direcció General d'Urbanisme Comissió Territorial d'Urbanisme de l'Àmbit Metropolità de Barcelona 1 OCT. 2014 La secretària

Ajuntament de Santa Coloma de Gramenet

Carles Mariano i Baugé, arquitecte

MODIFICACIÓ DE PGM I DEL PERI SANTA COLOMA VELLA II, PER A L'AJUST D'ALINEACIONS A LA PÇA. DE LA VILA / C. DEL PEDRÓ

PLANEJAMENT VIGENT

juliol 2014

E: 1/500

04

DILIGÈNCIA
Aprovat provisionalment per Ple Municipal, el 21 JUL. 2014
El Secretari general,

Ambit d'actuació
Espais de patis mínims en habitatges en planta baixa en cas de menjadors i soles
Alineació proposta

DILIGÈNCIA
Aprovat definitivament per Ple Municipal, el 1 OCT. 2014
La secretària
M. Teresa Manté i Prats

Ajuntament de Santa Coloma de Gramenet

Carles Mamblona i Esquirol, arquitecte

MODIFICACIÓ DE PGM I DEL PERI SANTA COLOMA VELLA II, PER A L'AJUST D'ALINEACIONS A LA PÇA. DE LA VILA / C. DEL PEDRÓ

PLANEJAMENT PROPOSAT

juliol 2014
E: 1/500

05

AJUNTAMENT DE SANTA COLOMA DE GRAMENET
SECRETARIA

1 OCT. 2014

M. Teresa Manté i Prats

Ajuntament de Santa Coloma de Gramenet	Carles Mamano i Baurà, arquitecte	MODIFICACIÓ DE PGM I DEL PERI SANTA COLOMA VELLA II, PER A L'AJUST D'ALINEACIONS A LA PÇA. DE LA VILA / C. DEL PEDRÓ	IMATGE	juliol 2014 E: S/E	06