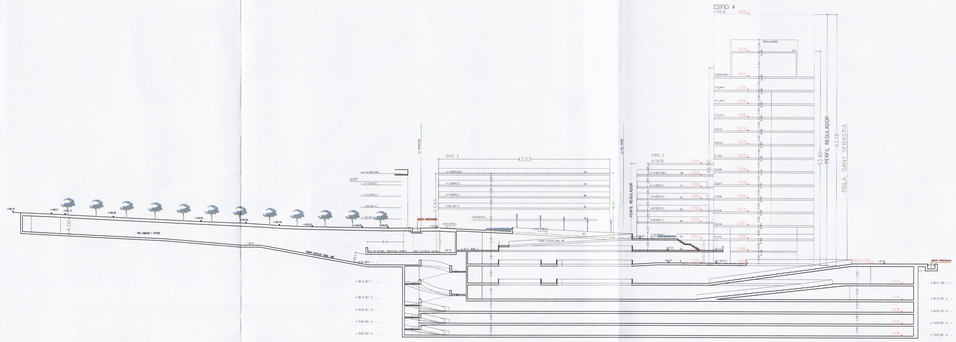

S1. PASSEIG MOSSÈN JAUME GORDI. (PASSEIG DE L'ESGLÈSIA)

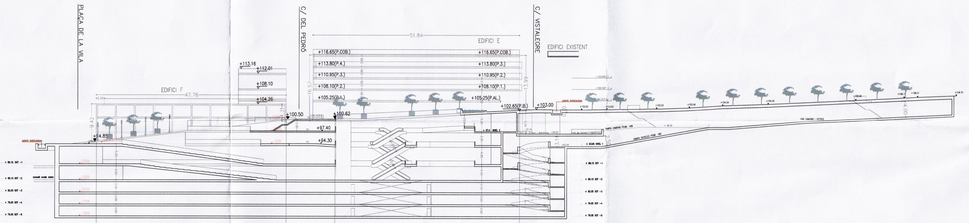

S2. PASSEIG MOSSÈN JAUME GORDI. (PASSEIG DE L'ESGLÈSIA)

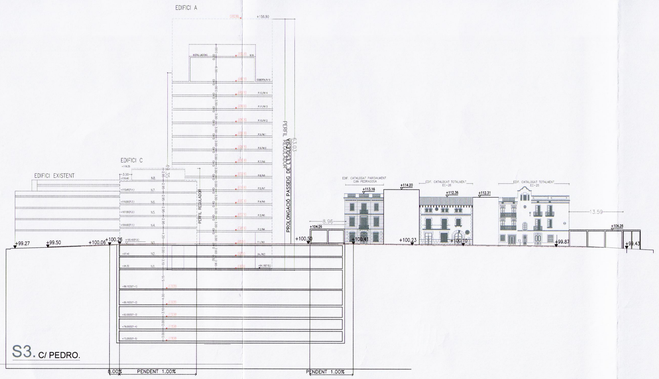

S3. C/ PEDRO.

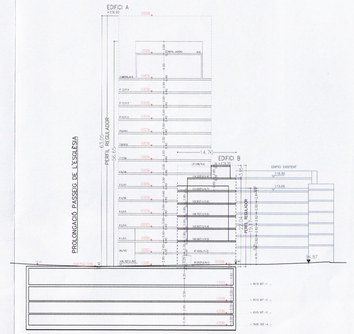

S5. RAMBLA SANT SEBASTIÀ.

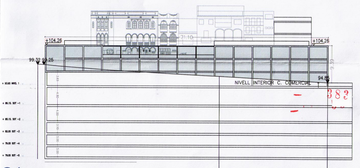

S4. PLAÇA DE LA VILA.

Generalitat de Catalunya
Departament de Política Territorial i Obres Públiques
Direcció General d'Urbanisme
Aprovat definitivament pel conseller de Política Territorial i Obres Públiques en data 2 8 JUL 2009
La secretària de la Comissió d'Urbanisme de Catalunya
Dolors Vergés Fernández

DILIGÈNCIA.
Aprovat provisionalment pel Ple Municipal, el 28 SET. 2009
El Secretari general,
AJUNTAMENT DE SANTA COLOMA DE GRAMENET
SECRETARIA

AMBIT DE MODIFICACIÓ.

MODIFICACIÓ DE P.G.M. I DEL PERI SANTA COLOMA VELLA II PER A L'ADAPTACIÓ DELS USOS EN SOTERRANI.

		Emplaçament	STA. COLOMA DE GRAMENET
Plànol	PLANEJAMENT PROPOSAT. ORDENACIÓ DE L' EDIFICIÓ	Número de plànol	P.05
Localització		Escala	1/500
		Data	SETEMBRE 2009
Arquitectes	JOAQUIM DIEZ-CASCON - XAVIER VILASECA GIRALT.		
Promotor	FRANCISCO ORTEGA BLANCO		