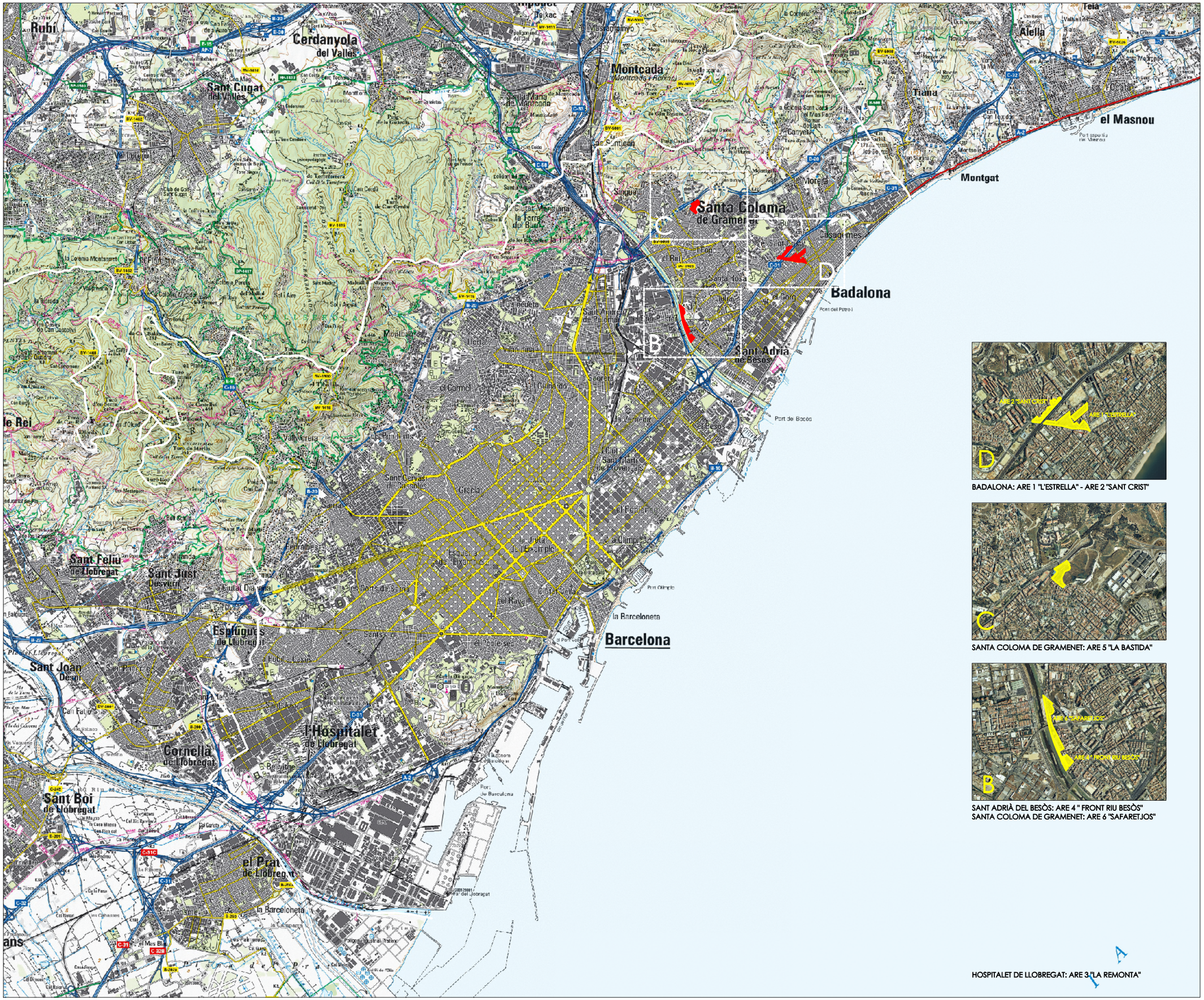

BADALONA: ARE 1 "L'ESTRELLA" - ARE 2 "SANT CRIST"

SANTA COLOMA DE GRAMENET: ARE 5 "LA BASTIDA"

SANT ADRIÀ DEL BESÒS: ARE 4 " FRONT RIU BESÒS"
SANTA COLOMA DE GRAMENET: ARE 6 "SAFARETJOS"

HOSPITALET DE LLOBREGAT: ARE 3 "LA REMONTA"

Generalitat de Catalunya
Departament de Política Territorial i Obres Públiques
Direcció General d'Urbanisme

Aprovat definitivament pel conseller de Política Territorial i Obres Públiques en data 13 MAR 2009

La secretària de la Comissió d'Urbanisme de Catalunya

Dolors Vergés Fernández

PLA DIRECTOR URBANÍSTIC de les ÀREES RESIDENCIALS ESTRATÈGIQUES de l'àmbit del BARCELONÈS

PLÀNOLS D'ORDENACIÓ

LOCALITZACIÓ ARES

ESCALA 1:75.000

1.0

MARÇ 2009

Generalitat de Catalunya
INCASÒL Institut Català del Sòl

Departament de Medi Ambient i Habitatge
Secretaria d'Habitatge

Departament de Política Territorial i Obres Públiques
Secretaria per a la Planificació Territorial

Generalitat de Catalunya
Departament de Política Territorial i Obres Públiques
Direcció General d'Urbanisme

Aprovat definitivament pel conseller de Política Territorial i Obres Públiques en data 13 MAR 2009

La secretària de la Comissió d'Urbanisme de Catalunya

Dolors Vergés Fernández

PLA DIRECTOR URBANÍSTIC de les ÀREES RESIDENCIALS ESTRATÈGIQUES de l'àmbit del BARCELONÈS

PLÀNOLS D'ORDENACIÓ

DELIMITACIÓ ARE

BADALONA
ARE "LA ESTRELLA"

ESC. 1:2.000

1.1
MARÇ 2009

Generalitat de Catalunya
INCASÒL
Institut Català del Sòl

Departament de Medi Ambient i Habitatge
Secretaria d'Habitatge

Departament de Política Territorial i Obres Públiques
Secretaria per a la Planificació Territorial

Generalitat de Catalunya
Departament de Política Territorial i Obres Públiques
Direcció General d'Urbanisme

Aprovat definitivament pel conseller de Política Territorial i Obres Públiques en data 13 MAR 2009

La secretària de la Comissió d'Urbanisme de Catalunya

Dolors Vergés Fernández

PLA DIRECTOR URBANÍSTIC de les ÀREES RESIDENCIALS ESTRATÈGIQUES de l'àmbit del BARCELONÈS

PLÀNOLS D'ORDENACIÓ

DELIMITACIÓ ARE

BADALONA
ARE "SANT CRIST"

ESC. 1:2.000

1.2
MARÇ 2009

Generalitat de Catalunya
INCASÒL Institut Català del Sòl

Departament de Medi Ambient i Habitatge
Secretaria d'Habitatge

Departament de Política Territorial i Obres Públiques
Secretaria per a la Planificació Territorial

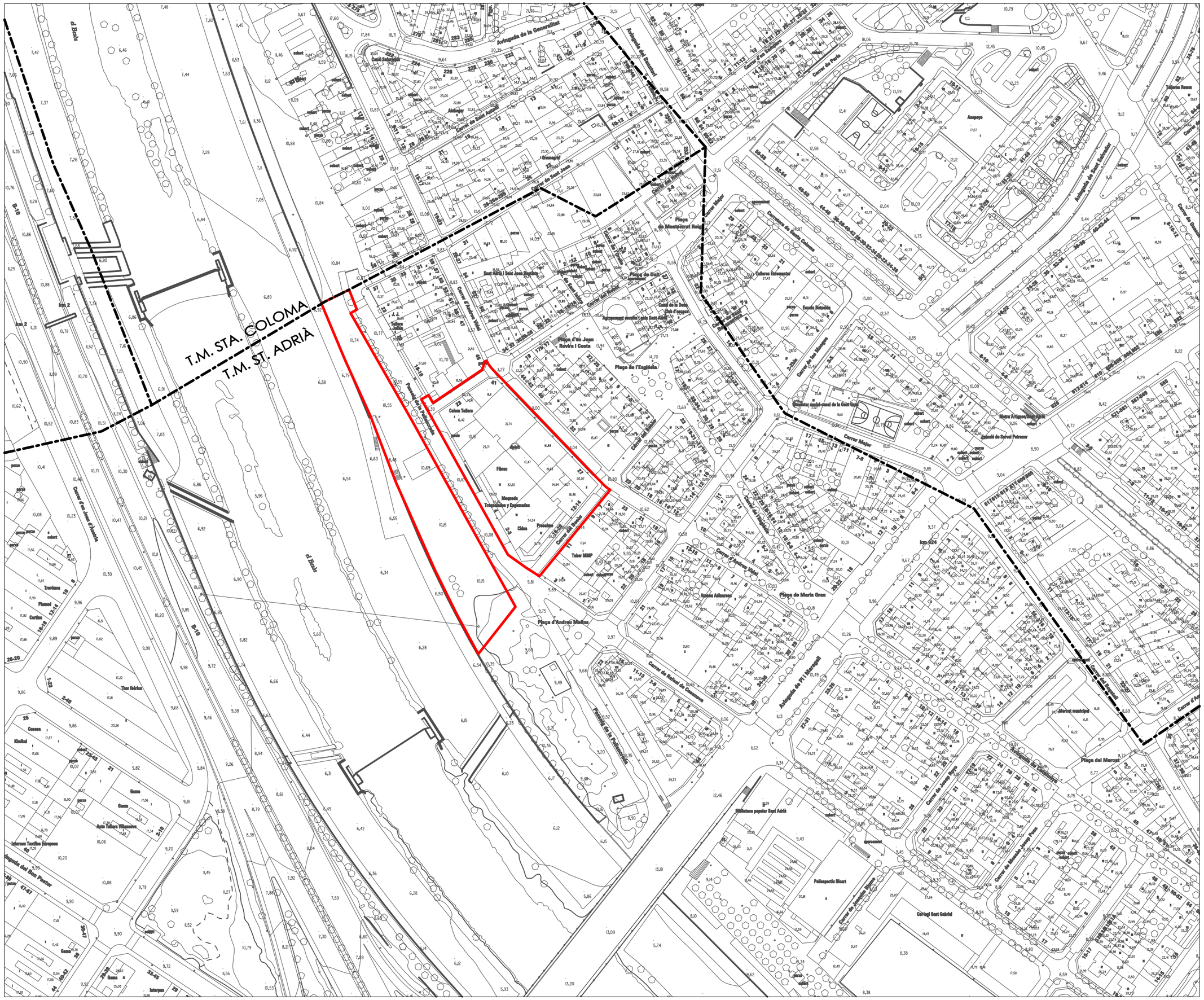
T.M. STA. COLOMA
T.M. ST. ADRIÀ
Avinguda de la Generalitat
Avinguda del Suscorsi
Carrer de Sant Antoni
Carrer de Sant Joan
Carrer de Pedro
Carrer Major
Carretera de Santa Coloma
Carrer de Sant Adrià
Carrer d'Andreu Molins
Carrer de Rafael de Casanova
Avinguda de Pi i Margall
Carrer de Jaume Balmes
Carrer de Jaume Roig
Carrer de Mossèn Jaume Pons
Carrer de Sant Ramon
Carrer d'Ausiàs March
Carrer de Sant Joan Bosco
Carrer de Sant Gabriel
Carrer de Sant Ferran
Carrer de Sant Pere
Carrer de Sant Isidre
Carrer de Sant Antoni Maria Claret
Carrer de Sant Sebastià
Carrer de Sant Joan Bautista de la Salle
Carrer de Sant Joan Bosco
Carrer de Sant Antoni Maria Claret
Carrer de Sant Ramon

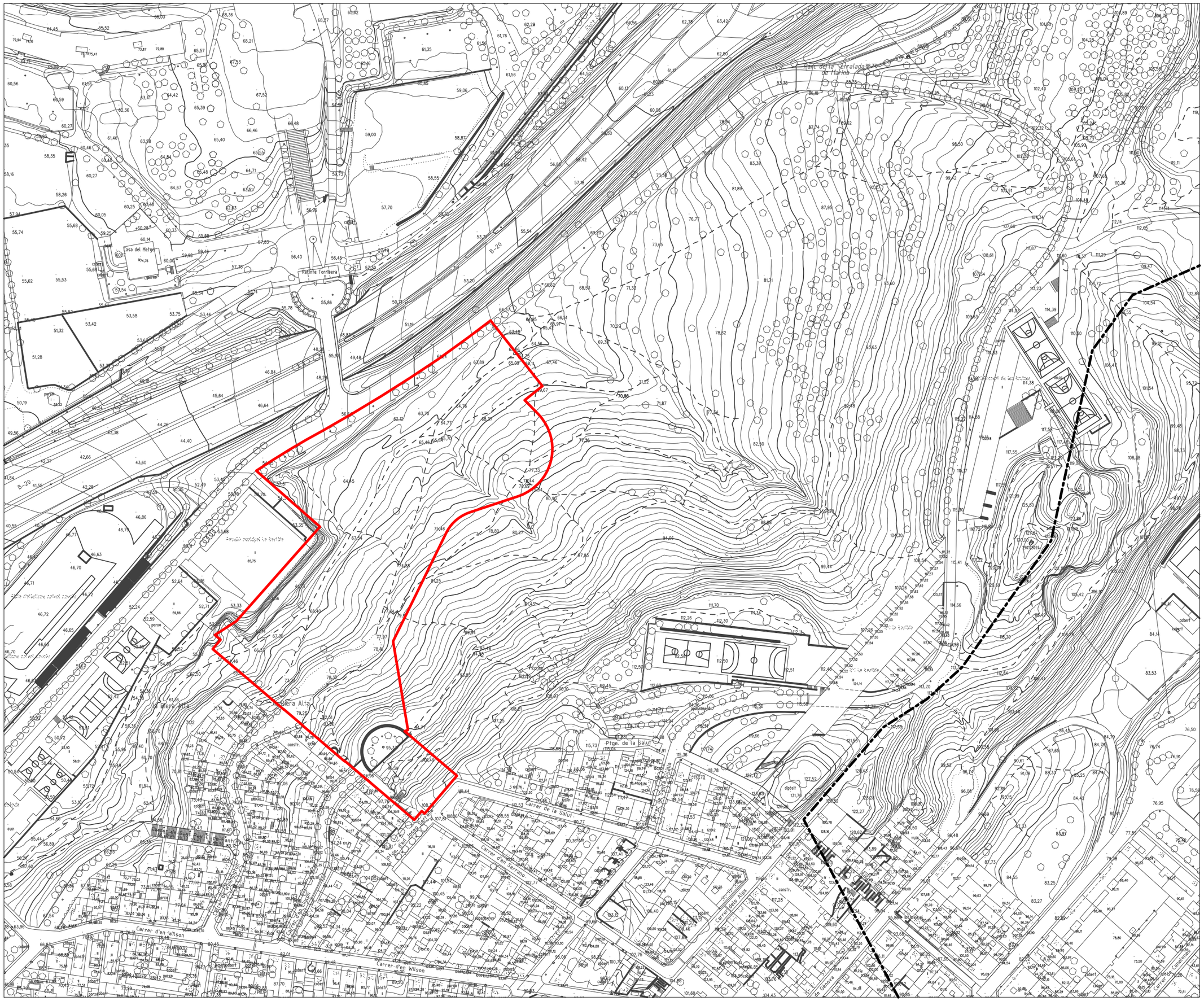

Generalitat de Catalunya
Departament de Política Territorial i Obres Públiques
Direcció General d'Urbanisme

Aprovat definitivament pel conseller de Política Territorial i Obres Públiques en data 13 MARÇ 2009

La secretària de la Comissió d'Urbanisme de Catalunya

Dolors Vergés Fernández

PLA DIRECTOR URBANÍSTIC de les ÀREES RESIDENCIALS ESTRATÈGIQUES de l'àmbit del BARCELONÈS

PLÀNOLS D'ORDENACIÓ

DELIMITACIÓ ARE

SANTA COLOMA DE GRAMENET
ARE "LA BASTIDA"

ESC. 1:2.000

1.5
MARÇ 2009

Generalitat de Catalunya
INCASÒL
Institut Català del Sòl

Departament de Medi Ambient i Habitatge
Secretaria d'Habitatge

Departament de Política Territorial i Obres Públiques
Secretaria per a la Planificació Territorial

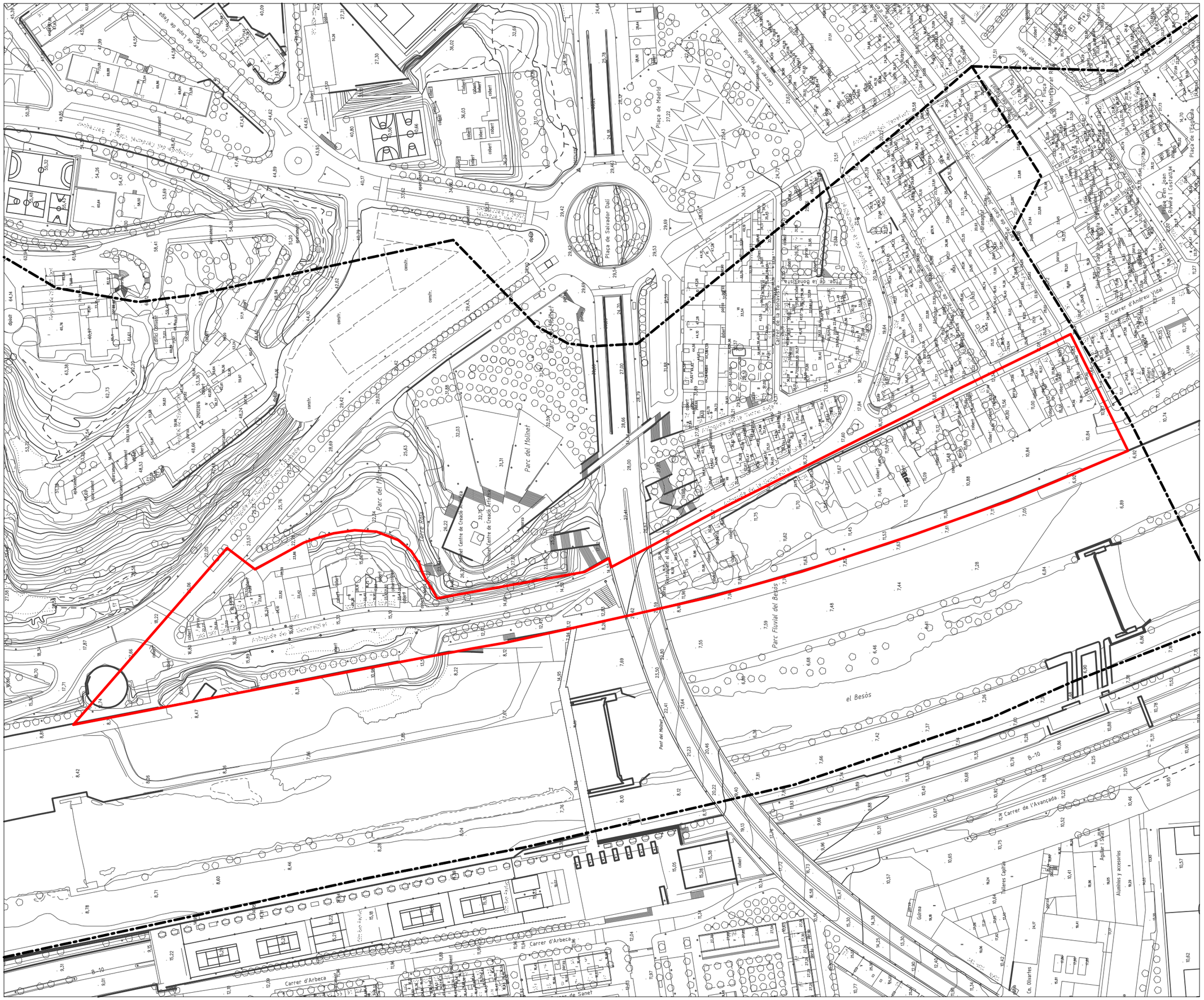

Generalitat de Catalunya
Departament de Política Territorial i Obres Públiques
Direcció General d'Urbanisme

Aprovat definitivament pel conseller de Política Territorial i Obres Públiques en data 13 MAR 2009

La secretària de la Comissió d'Urbanisme de Catalunya

Dolors Vergés Fernández

PLA DIRECTOR URBANÍSTIC de les ÀREES RESIDENCIALS ESTRATÈGIQUES de l'àmbit del BARCELONÈS

PLÀNOLS D'ORDENACIÓ

DELIMITACIÓ ARE

SANTA COLOMA DE GRAMENET
ARE "SAFARETJOS"

ESC. 1:2.000

1.6
MARÇ 2009

Generalitat de Catalunya
INCASÒL
Institut Català del Sòl

Departament de Medi Ambient i Habitatge
Secretaria d'Habitatge

Departament de Política Territorial i Obres Públiques
Secretaria per a la Planificació Territorial