

ALZADO C/ SANT LLUIS

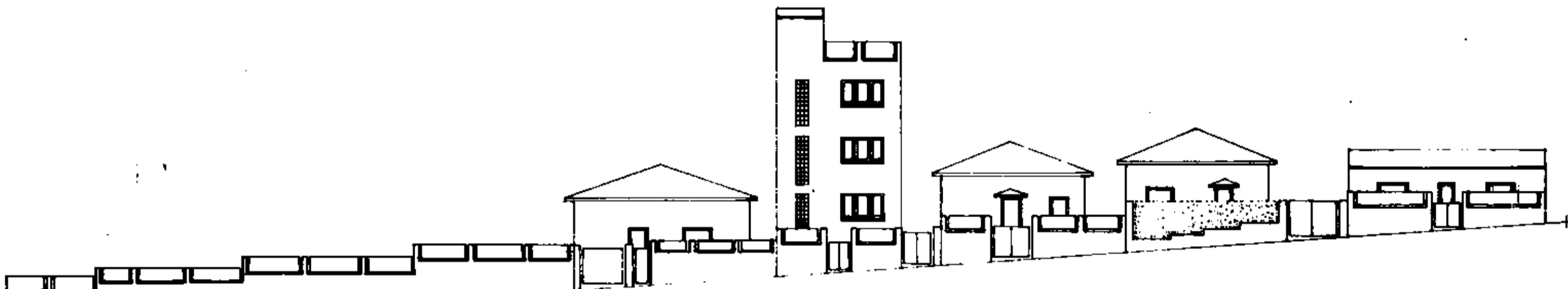

ALZADO C/ IRLANDA

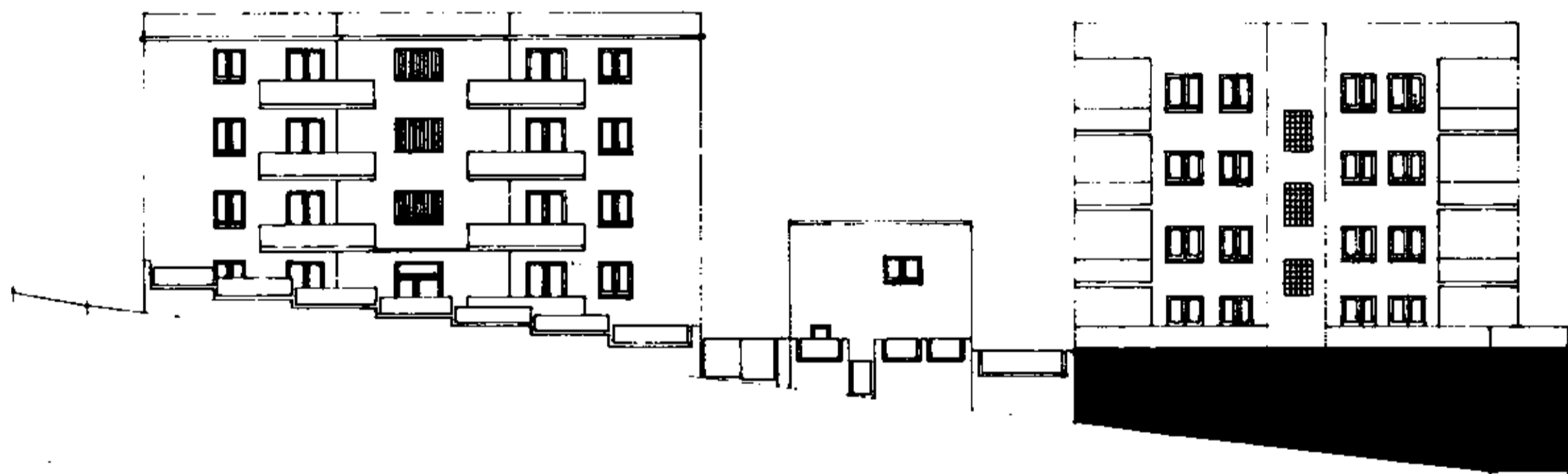

ALZADO C/NTRA. SRA. DE LA MERCÈ

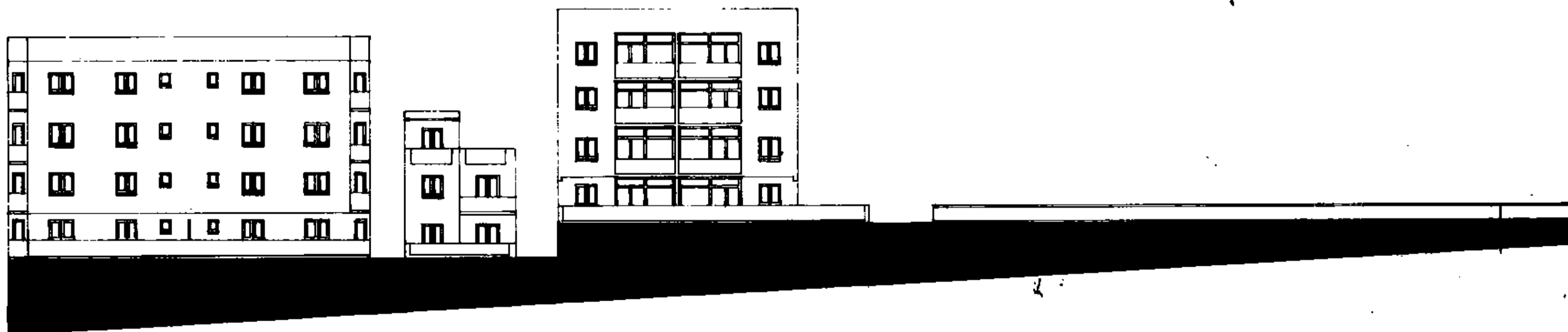

ALZADO C/ MOSSEN CAMILO ROSELL

DILIGENCIA / INICIALMENT  
 Aprobado por el Ayuntamiento  
 Pleno del día 11 de Mayo 1987  
 Ayuntamiento de Gramenet, 16 Març  
 El Secretario,  
 SECRETARIA

DILIGENCIA / INICIALMENT (P.R.A.)  
 Aprobado por el Ayuntamiento, en sesión  
 Pleno del día 21 de Noviembre 1987  
 Ayuntamiento de Gramenet, 18 Gener  
 El Secretario General,  
 SECRETARIA

OCUPACION QUE HAN DE RESPETAR LAS PLANTAS BAJAS  
 QUE SE PERMITE EDIFICAR HASTA LA ALINEACION DE VIAL.

ESTUDIO DE DETALLE.  
 PROPUESTA VOLUMETRICA EN PLANTA  
 BAJA SEGUN ALINEACION DE VIAL.

ESCALA 1: 200  
 EL PROMOTOR

EL ARQUITECTO



APROBADO DEPARTAMENT PER LA  
 DIRECCIO D'URBANISME DE BARCELONA  
 EN DESSE  
 14 SEPT 1988  
 LA SECRETARIA

*[Handwritten signature]*

CAMILO 8601 • D72 SITUACION: C/IRLANDA ESQ. MOSSEN CAMILO ROSELL, STA. COLOMA G. (19)  
 PROMOTOR: FRANCISCO ORTEGA MANZANO.  
 ARQUITECTO: JOAQUIN DIEZ-CASCON MENENDEZ, SEPTIEMBRE 1988.