

CONSELL ESCOLAR MUNICIPAL

SESSIÓ VIRTUAL, 11 DE JUNY DE 2020

ORDRE DEL DIA

Consell Escolar Municipal

1. Aprovació de les acta anterior.
2. Gestió del Servei d'Educació arran la crisi de la COVID 19.
3. Agenda Estiu 2020: informació sobre activitats d'estiu a la ciutat
4. Informació sobre el retorn a les aules
5. Altres temes que calgui tractar

GESTIÓ DE LA CRISI DE LA COVID19

Accions urgents per pal·liar les conseqüències de la crisi

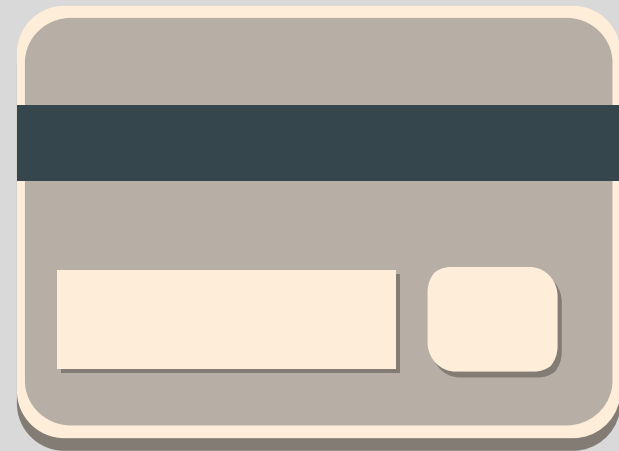

Repartiment de targetes moneder/beques de menjador



Repartiment de material escolar bàsic per a l'alumnat vulnerable



Repartiment de dispositius electrònics

AGENDA ESTIU 2020

Oferta per un estiu enriquidor per a tothom



**Oferta variada per a
infants, adolescents i
famílies**



**Programa de beques
d'equitat**

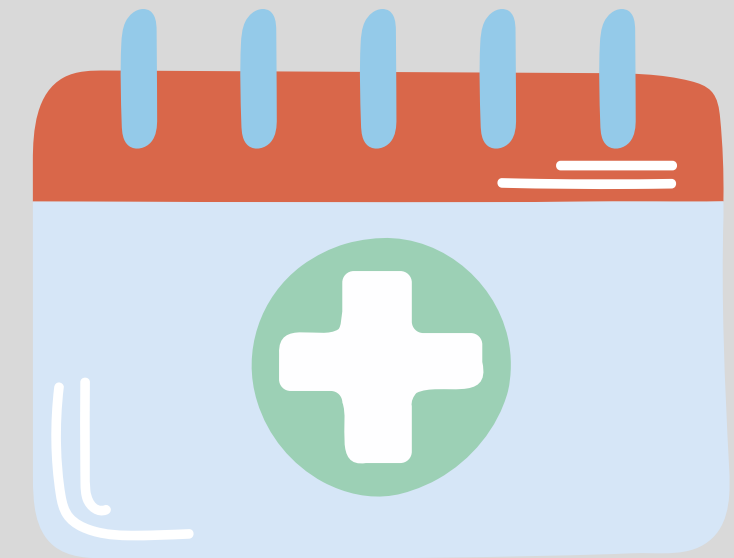

**Mesures de seguretat
i de salut**

INFORMACIÓ SOBRE L'INICI DE CURS

Indicacions inicials sobre el curs al setembre



**Reunió amb el
Conseller d'Educació**



**Pla de reobertura de les
Escoles Bressol
Municipals**

INFORMACIÓ SOBRE L'INICI DE CURS

Indicacions inicials sobre el curs al setembre



Reunió amb el
Conseller d'Educació

ESPAIS
HORARIS
ENTRADES I SORTIDES
SERVEI DE MENJADOR
COSTOS DERIVATS
PLANTILLA

INFORMACIÓ SOBRE L'INICI DE CURS

Indicacions inicials sobre el curs al setembre



Reunió amb el Conseller d'Educació

DEMANDES PRINCIPALS QUE VA FER L'ALCALDESSA AL CONSELLER

Inici de curs amb les condicions materials i educatives adequades:

- Increment dels recursos humans als centres educatius de la ciutat
- Espais adequats per als usos. Urgència de tenir l'ampliació del mòdul de l'INS Santa Coloma
- Dotacions de dispositius electrònics i connectivitats per a l'alumnat

Revisió de la situació i dotació d'aules d'acollida i SIEI.

Manteniment de les Targetes Moneder durant els mesos d'estiu

Santa Coloma, zona d'acció educativa intensiva i prioritària

INFORMACIÓ SOBRE L'INICI DE CURS

Indicacions inicials sobre el curs al setembre



Pla de reobertura de les Escoles Bressol Municipals

1. **Seguiment estricte de les mesures de seguretat dictades per les autoritats sanitàries**
2. **Creació de grups de treball per a la tornada al curs:**
 - a. Salut
 - b. Pedagògic
 - c. Procediments
3. **Actualització de les ràtios a bressol: 1/10**
4. **Retorn abans de l'inici de curs: en estudi**

PACTE DE CIUTAT I PLA D'ACTUACIÓ DE MANDAT



Educació al centre de les polítiques públiques per a la reconstrucció



Pacte de ciutat per la reconstrucció



PAM Educació: 18 de juny