

L'AJUNTAMENT informa

D'CALLAOS A L'AUDITORI

El grup de rumba catalana D'Callaos, la revelació del darrer any, tanca la Temporada Musical de l'Auditori aquest dissabte 20 de juny (21.00). Els terrassencs tocaran els temes del seu darrer disc, *El café de las niñas*, títol que és un homenatge a un café que hi havia a la seva ciutat i que reneix a l'escenari en un espectacle farcit d'energia.

El preu de les entrades és de 15 euros.

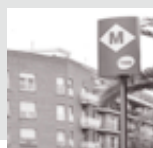

2 *Visites guiades a la nova estació del Fondo de la L9 de metro*



3 *L'arribada de la flama del Canigó obrirà una nit de Sant Joan plena de revetlles*

El Molí d'en Ribé será el elemento central y de bienvenida a este equipamiento

En marcha la ampliación y el nuevo espacio público del Museu Torre Balldovina

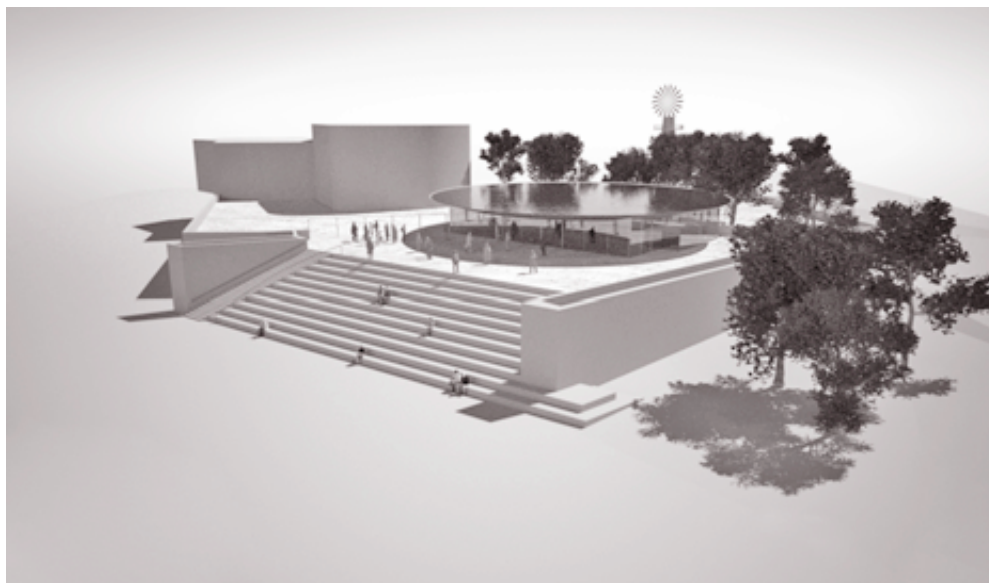

El Molí d'en Ribé será el elemento central y de bienvenida al nuevo Museu Torre Balldovina que, con un diseño singular, incluirá un centro de documentación, salas de exposiciones, dos aulas pedagógicas y nuevos espacios verdes para uso ciudadano.

A principios de julio, el Ayuntamiento iniciará la construcción de la estructura para la ampliación del Museu Torre Balldovina. Se trata de la primera fase de un amplio proyecto que incorpora la edificación del Molí d'en Ribé como elemento central y de entrada, y que comporta su crecimiento bajo la plaza de Pau Casals. En conjunto, supone el nacimiento de un nuevo espacio público y centro de relación, que será plaza, nuevo espacio de exposiciones, centro de documentación y tendrá aulas pedagógicas. Un emplazamiento ganado por la ciudad para la convivencia, la cultura y el apren-

dizaje, en 2.653 m² de actuación.

Con los trabajos de excavación y de posterior consolidación del Molí d'en Ribé (siglo XIV), patrimonio arqueológico de Santa Coloma, el Ayuntamiento ha dado el pistoletazo de salida a la primera fase del proyecto para la ampliación del Museu Torre Balldovina. Con una inversión total de unos 550.000 euros, que proceden del Fondo de Inversión Municipal, además de los trabajos

La inversión total es de 550.000 euros, cantidad que procede del Fondo de Inversión Municipal

arqueológicos, la intervención incluye la construcción de un nuevo edificio que situará al Molí como espacio de bienvenida al nuevo Museo.

Para la primera fase del proyecto se está procediendo al desmontaje del mobiliario urbano existente, el trasplante de los árboles de la zona a otros espacios de la ciudad y el vallado perimetral del conjunto. Una vez realizados estos trabajos, se iniciará la construcción de la estructura del conjunto museístico. El nuevo edificio se distribuirá en una planta baja principal, que será el acceso al Museo; una planta altílo, donde se ubicarán las dos aulas pedagógicas (de 110 y 80m², respectivamente), y la planta superior, que conformará una nueva plaza pública. Desde todas las plantas de este edificio se podrá ver el antiguo molino.

Diseño singular integrado con el entorno

El diseño del nuevo espacio, realizado por Dani Freixes i Varis Arquitectes SLP, ha sido planteado teniendo en cuenta la relación con la Torre Balldovina y sus actuales jardines, la incorporación en su interior de los restos del Molí d'en Ribé y, sobre todo, la relación de este nuevo edificio con el espacio exterior existente. Así, el conjunto está destinado a convertirse en un gran centro de relación, no sólo en su interior, sino también exteriormente, haciendo que sus cierres y cubiertas se conviertan en espacios públicos ganados para la ciudad.

De hecho, el espacio central de entrada al Museo, que con forma de peana estará 40 cm elevado respecto al jardín de la Torre Balldovina y a la plaza de Pau Casals, servirá de unión de estos dos emblemáticos espacios mediante unas escaleras de conexión de fácil acceso.

Petició per mantenir els estudis nocturns de batxillerat a la comarca

El Comitè Executiu del Fòrum dels Municipis de Badalona, Santa Coloma de Gramenet, Sant Adrià de Besòs, Montgat i Tiana va acordar el 5 de juny, per unanimitat, demanar al Departament d'Ensenyament de la Generalitat que reconsideri la decisió de deixar sense oferta presencial d'estudis nocturns de batxillerat tot el territori, amb una població de 370.000 habitants.

El Comitè autoritzà el president del Fòrum, l'alcalde de Sant Adrià, Jesús M. Canga, a fer totes les accions i declaracions considerades oportunes per no perdre una oferta important de formació en un territori integrat majoritàriament per treballadors i treballadores.

Dieciseisavo de final de las 24 Horas

Las 24 Hora de Fútbol Sala, que se disputan en el polideportivo Nou, llegan este fin de semana a los dieciseisavo de final. **Día 20:** La Unión Galasa-Deportivo Llefià (16.00); Seremos Leyenda-FS Los Amigos (17.00); Bar Cocinero-Polaris SC (18.00); Fanegas-24 Hers (19.00); FS Sao Paulo-Pincoper (20.00); FS JB-Saharais (21.00); Amigos Bar 4 Rejas-El Retorno (22.00); Los Sin Nombre-At. Píferre (23.00). **Día 21:** Gimnasio Olímpic-The Quality (10.00); Penya B. Johan-Los Toros de Tusgsal (11.00); Bar Kimera-Ladis Santako (12.00); Gremlis-Zurich United (13.00); FS Ulbra-Los A Muerte (16.00); Peña M. La Paloma-Baró de Viver (17.00); Bar Un Alto en el Camino-La Perla Latina (18.00); FS Colomense-Proevolution (19.00).

■ **OTRO ÉXITO DEL PATINAJE.** Grace Tara Lloret (Club Patí Gramenet) logró la medalla de plata en la modalidad libre y la de bronce en la combinada en el Campeonato de Barcelona Infantil de Patinaje Artístico que se disputó en Mataró el pasado fin de semana.

Anunci

Selecciónem un/a enginyer/a tècnic/a industrial, amb caràcter d'urgència, per acumulació de tasques al Departament de Llicències d'Activitats, durant un període de quatre mesos. Del 29 de juny al 3 de juliol, ambdós inclosos, es podran presentar instàncies a l'OIAC per prendre part en el procés de selecció. Els/les aspirants que desitgin prendre part en aquest procés hauran d'adjuntar, a la instància, el currículum vitae amb la documentació acreditativa dels mèrits al·legats i una fotocòpia del DNI.



Visitas guiadas a la estación de metro del Fondo de la L9

A partir del 18 de junio, la Generalitat ofrecerá visitas guiadas a la estación de la L9 del Fondo con el objetivo de acercar esta línea de metro a la ciudadanía. En los meses previos del inicio de su puesta en servicio, los ciudadanos que lo deseen podrán recorrer los diferentes espacios de esta estación. Durante la visita, un guía, con la ayuda de paneles informativos, maquetas y audiovisuales, explicará las características, el proceso constructivo y las tipologías de estaciones de esta nueva infraestructura. Las reservas se pueden hacer por teléfono (93

520 87 13) o por correo electrónico (visitaL9@Linia9.cat).

Como se sabe, el próximo otoño se pondrán en servicio cinco estaciones de la L9 en el tramo de Santa Coloma de Gramenet. Cuando finalice su construcción, la nueva línea tendrá una longitud de casi 50 kilómetros y será la más larga de Europa. Con este programa, los ciudadanos conocerán de manera visual, amena y didáctica la L9, su trazado, sus características y particularidades, los métodos constructivos utilizados, la inversión o, incluso, algunas curiosidades.

La calle de Espriu se prolongará hasta la avenida de Pons i Rabadà

Con la aprobación del proyecto por parte de la Junta de Govern Local, el Ayuntamiento, a través de la empresa municipal Gramepark, comenzará en un mes las obras de reurbanización de la calle de Espriu y su prolongación hasta la avenida de Pons i Rabadà.

Con una inversión de 1,4 millones de euros, el vial tendrá una longitud

total aproximada de 258 metros y una superficie de actuación de unos 4.000 metros cuadrados.

El proyecto incluye la pavimentación del vial, la señalización e iluminación, el nuevo mobiliario urbano —papeleras, bancos y pivotes— y la plantación de árboles, con su respectivo sistema de riego, entre otros aspectos.

Anunci

La Junta de Govern Local, en la sessió ordinària del dia 26 de maig de 2009, va aprovar d'iniciar els tràmits per tal de dur a terme la cessió d'ús a precari, per un període de tres anys del local de l'edifici denominat Casal d'Avis Can Franquesa, situat al c. Formentera, 9, de Santa Coloma de Gramenet, a favor de l'entitat cultural Colla Vella de Diables de la ciutat per destinar-lo únicament a l'emmagatzematge del seu material. L'esmentat expedient s'exposa al públic per un termini de trenta dies, comptats des de l'endemà de la publicació d'aquest anunci al BUTLLETÍ OFICIAL DE LA PROVÍNCIA, per tal que els interessats puguin presentar les al·legacions que estimin adients. Si en aquest termini no es presenta cap al·legació, l'acord d'aprovació inicial esdevindrà definitiu.

Places d'aparcament de propietat en venda al carrer d'en Dalmau, 18

L'empresa municipal Gramepark, SA posa a la venda places de l'aparcament situat al carrer d'en Dalmau, 18. El preu d'aquestes places és de 21.000,00 € (més el 7% de l'ITP). Els interessats hauran de presentar la seva sol·licitud del 22 de juny al 20 de juliol a les oficines de Gramepark, a l'avinguda de la Generalitat, 112-114, de dilluns a dijous de 8.30 a 15.00 i divendres de 8.30 a 14.00 hores. Les places s'adjudicaran per sorteig i només se'n podrà sol·licitar una per persona. Aquest sorteig determinarà l'adjudicació i l'ordre d'elecció de les places. Tindran prioritat les persones que visquin o treballin dins un perímetre de 300 metres. Aquestes persones hauran d'adjuntar la fotocòpia del seu DNI i el certificat d'empadronament, i a més, si són treballadors per compte aliè aportaran la darrera nòmina, i si ho són pel seu compte, la llicència d'activitat.

Formació per a comerciants i empresaris

Grameimpuls, amb la col·laboració de l'ACI, ha elaborat un projecte formatiu per a les pime i microempreses locals i per als nous emprenedors. Fins al 26 de novembre s'han programat tallers i sessions informatives, impartides per professionals de prestigi de diferents consultores. Les persones interessades poden fer les inscripcions a www.grameimpuls.cat, enviar un correu a cue@grameimpuls.cat o trucar al 93 466 52 24.

D'altra banda, la Cambra de Comerç, Indústria i Navegació de Barcelona i la Diputació, mitjançant el programa "Moderitza't", duen a terme un bloc de formació per a la flexió i l'anàlisi pràctica d'aspectes que incideixen en el futur dels negocis i per contribuir a millorar el posicionament de les empreses. Més informació, al telèfon 93 462 40 05.

Consulta d'infermeria de coloproctologia a l'Esperit Sant

La Fundació Hospital de l'Esperit Sant ofereix des del 16 de juny una consulta d'infermeria de coloproctologia, que presta atenció a pacients que seran intervinguts de cirurgia digestiva d'origen neoplàsic o malaltia inflammatòria intestinal i que seran portadors d'una ostomia, ja sigui temporal o definitiva. També farà recomanacions sobre la cura de l'ostomia tant al pacient com als seus familiars. El servei d'aquesta consulta es prestarà els dimarts de 15.00 a 16.00 i els divendres alterns de 10.00 a 11.00 h.

■ **EXPOSICIÓ D'ESCULTURES.** El Centre Excursionista Puigcastellar inaugura el 22 de juny (20.00) l'exposició d'escultura ceràmica "Qui roba xumets? Dret a la infància", de Josep Vidal Foz. L'acte tindrà lloc als locals del CEP (carrer de Sant Josep, 20).

La nit de Sant Joan s'omplirà de revetlles un cop arribi la flama

El dia 23, la Coordinadora d'Entitats del Centre de Cultura Popular i Tradicional Joan Pairó organitza l'arribada de la flama del Canigó. Enguany, a causa de les obres que es fan a la plaça de la Vila, l'acte es trasllada a la plaça d'en J. Manent.

A les 20.00 hores, els corredors del Club Ciclista portaran la flama a través del pont de Can Peixauet. Mitja hora després, arribaran al davant del Centre Joan Pairó, on encendran el pebeter, es farà un breu parlament i es repartirà coca i begudes entre els assistents. A partir d'aquest moment, començaran les revetlles de Sant Joan. Algunes de les que es faran a Santa Coloma són aquestes:

■ **La Guinardera.** Coincidint amb la festa del barri, la revetlla estarà amenitzada per l'orquestra K'pricho (23.00).

■ **Casal de la Gent Gran Albert Francàs.** Serà de 16.00 a 20.00. Hi haurà música en directe, coca i cava al preu de 4 euros. Més informació, a la rambla de Sant Sebastià, 46.

S'avança la recollida d'escombreries

El servei de recollida d'escombreries de la nit de Sant Joan es farà a la tarda. Es demana als veïns i a les veïnes que llancin les deixalles durant el matí del dia 23 en comptes de la tarda i nit.

■ **Can Franquesa.** La Agrupació de Veïns ha preparat un programa que començarà a les 22.00, amb balls per sevillanes i culminarà amb l'actuació del grup Freddy Music a mitjanit.

■ **Llar Puig Castellar.** Aquest centre de la gent gran celebra alhora les revetlles de Sant Joan i Sant Pere. Serà l'1 de juliol (de 16.30 a 18.30) a l'avinguda del Puig Castellar, 16.

■ **Revetlla de Sant Pere.** El CEP farà el 27 de juny, la tradicional revetlla de Sant Pere. Hi haurà sopar, coca i ball, amb música en directe. Reserves: c. Sant Josep, 20, de dilluns a dijous de 19.00 a 21.00 (tel. 93 385 99 41).



HOMENAJE A LA TERCERA EDAD. Cinco mujeres y un hombre del barrio del Fondo, con edades que oscilan entre los 90 y los 95 años, fueron homenajeados el pasado día 6 por la Agrupación de Vecinos del Distrito VI. El alcalde, Bartomeu Muñoz, quiso estar presente en este emotivo acto.

Anunci

La Junta de Govern Local de data 2 de juny de 2009 adoptà entre altres, l'acord d'aprovació del projecte de numeració del front fluvial del Raval, a fi de la seva exposició pública.

La numeració del nou espai és la següent:
—El tram de l'av. de la Generalitat comprès entre l'av. de Can Peixauet i l'av. de Mn. Pons i Rabadà (núm. 104 a 114 i 124 a 130).
—El tram del passeig de la Salzedera comprès entre l'av. de Can Peixauet i l'av. de la Generalitat (núm. 100 a 120).
—La nova plaça de les Cultures (núm. 1 a 6).

Inscripcions a les fires de l'Arbre i de Reis

Ja s'ha obert el termini d'inscripcions per prendre part en les fires de l'Arbre i de Reis. Aquest any es renovarà la imatge d'aquests dos esdeveniments, en què hi haurà estands de fusta per aconseguir presència i un aire més acollidor i nadalenc. Més informació, al telèfon 93 466 52 24.

Petards: feu la festa amb seguretat

Feu la festa amb seguretat; recordeu aquests consells de Protecció Civil:

- No ens hem de guardar cap article pirotècnic a les butxaques.
- No hem de llançar coets, globus o altres artefactes que continguin foc a menys de 500 m del bosc.
- Hem de tancar portes i finestres quan hi hagi focs d'artifici al carrer.
- Quan utilitzem focs artificials, hem de vigilar que no hi hagi a la vora líquids inflamables.
- No hem de ficar trons dins de toixanes ni ampolles, perquè, en explotar, fan metralla que surt incon-

troladament.

- No hem de llançar cap petard contra algú altre.
 - No hem d'encendre cap petard dins les cases.
 - Enceneu cada article seguint estrictament les instruccions.
- Des del Departament de Consum de l'Ajuntament s'ha posat en marxa la campanya d'inspecció sobre els establiments de venda de productes pirotècnics per tal de comprovar el compliment de la normativa i garantir la seguretat dels consumidors. Més informació, a omic@gramenet.cat.

BREUS

Las piscinas de verano abren el día 25

Las piscinas de verano de Can Zam y Torribera abrirán sus puertas al público el 25 de junio. En Can Zam, el horario es de 11.00 a 19.00 los laborables y de 10.00 a 19.00 los domingos y festivos. La próxima semana ofreceremos información detallada sobre precios, abonos y otros datos de interés.

Benvinguda als nens i les nenes sahrauís

El 4 de juliol (21.30), al CEIP Les Palmeres, tindrà lloc un sopar de benvinguda als nens i les nenes sahrauís que passaran les vacances a la nostra ciutat. Les persones que vulguin assistir-hi poden fer la reserva trucant al telèfon 93 468 02 15 o al 676 77 90 01. El preu del tiquet d'adult és de 12 € i el de nen de 6 €.

Festival de gimnàstica artística

El dia 21 (11.00) se celebrarà al pavelló de la Bastida el festival de final de curs de l'escola d'iniciació del Club Gimnàstica Artística Santa Coloma. La bona tasca de promoció feta (90 nens i nenes participen en aquest projecte) i la qualitat de l'ensenyament han fet del Club una referència en la gimnàstica catalana. Enguany s'ha preparat coreografies, com exhibicions de paral·leles, barra, terra i minitram.

Noche de cante y copla

La Peña Rincón Andalúz organitza una noche de cante y copla el sàbado 20 de juny (22.00) en la sede de la entidad. Actuarán los "Joves de la tercera edat" del Casal d'Avis Albert Francàs; Antonio Reina, al cante, y Paco Tirado, a la guitarra. Lugar: plaza del Che Guevara, carretera de la Font de l'Alzina, s/n.

Creatividad para tiempos de crisis

La Escuela Internacional de Coaching, domiciliada en el Centre d'Empreses de Can Peixauet, ofrece una conferencia con el título "Coaching: respuesta creativa para los tiempos de crisis", que tendrá lugar el 25 de junio (19.00) en el mencionado centro (avenida de la Generalitat, 99-101). Intervendrán Esteban Pinotti y Nancy Diana. Más información, en www.escolainternacionaldecoaching.com.

Trasllat de revetlla per risc d'incendi

El Grup de Joves de Singuerlín, que havia programat una festa d'entrada de l'estiu per al dia 20 (19.00) davant del seu local (carrer de Tarragona), ha traslladat la celebració al costat del llac de Can Zam. El canvi és degut al consell de l'Ajuntament de no llançar coets ni petards al barri pel risc d'incendi forestal.

30 años de AJUNTAMENT INFORMA

El 15 de junio de 1979 salió a la calle el primer número de L'AJUNTAMENT INFORMA. Así pues, esta semana el boletín colomense ha cumplido 30 años de existencia. Cada viernes y de manera regular ha ido publicando la información municipal y de los colectivos ciudadanos más relevante. El Ayuntamiento, una vez más, reitera su agradecimiento a los establecimientos comerciales que sirven de punto de recogida del popular *full informatiu*.

Velada flamenca

El **dia 20** (22.00), Raíces del Sur celebrarà una velada flamenca con la visita de la Associació de Madres y Padres del colegio Wagner y sus cuadros de baile. Al cante estarán Mari Caballero, Antidio, Carmen Giménez y el coro de la entidad organizadora; a la guitarra, Justo Fernández, y al baile Melany y sus cuadros.

Lloc: *Centre Cívic de Can Franquesa, calle de Menorca, s/n.*

Concert de cloenda

El **dia 20** (20.00), l'Aula d'Extensió Universitària de la Gent Gran celebrarà el concert de cloenda del curs 2008-2009, amb l'actuació de la coral de l'Aula, el piano de Rosa Campillo i la direcció de Jordi Antonin.

Lloc: *Església Major.*

Organització: *Aula adscrita al CEP.*

Àrea Cultural Oriol

El **21 de juny** (19.00) tindrà lloc la cloenda del programa d'activitats del primer semestre de l'Àrea Cultural Oriol, que porta per lema "Davant la crisi, resiliència". Els assistents podran veure l'exposició de les obres fetes als tallers artístics de l'entitat o escoltar el Concert del Dia de la Música, que anirà a càrrec de Gisela Torres (piano).

Lloc: *carrer Nou, 4.*

Concerts

Avui, **19 de juny** (20.00), tindrà lloc el concert de fi de curs a càrrec dels grups instrumentals La Corda Fluixa i l'Orquestra de l'Escola Municipal de Música. El **dia 22** (18.00) hi haurà el concert de cant coral dels alumnes de l'Escola. Entrada gratuïta.

Lloc: *Auditori Can Roig i Torres.*

Farmàcies

- **Divendres 19**
Passatge Caralt, 22 / Perú, 28
- **Dissabte 20**
Sant Carles, 42 / Av. dels Banús, 34
- **Diumenge 21**
Av. de la Generalitat, 131 / Florència, 45
- **Dilluns 22**
Roselles, 31 / Amèrica, 2
- **Dimarts 23**
Valentí Escalas, 47 / Còrdova, 47
- **Dimecres 24**
Av. de la Generalitat, 21 / Av. de Santa Coloma, 95
- **Dijous 25**
Wagner, 7 / Rbla. Sant Sebastià, 24
- Aquestes quatre farmàcies obren cada dia de 9 a 22 h: rambla de Sant Sebastià, 24; Milà i Fontanals, 27; Valentí Escalas, 7, i passatge d'en Caralt, 22.

Fiestas populares en El Fondo, Riu Nord y La Guinardera

Tres barrios colomenes celebran sus fiestas populares: La Guinardera, Riu Nord y El Fondo.

La Guinardera ha marcado sus fiestas coincidiendo con Sant Joan. El **lunes 22** (20.30) tindrà lloc la lectura del pregón, a cargo del teniente de alcalde de Serveis a la Persona, Antonio Carmona, y después vendrán las actuaciones del grupo de sevillanas Guadaljarafa y del transformista Coral. El **martes 23** habrá, entre otras cosas, una comida de hermandad (14.00), animación infantil y la verbena (23.00). Del **dia 24**, destaca la paella popular (15.00), la tomatina (16.30) o las habaneras (21.00).

En el caso de Riu Nord, hay que ci-

tar el correfoc (22.00) y la cena (23.00) de hoy **viernes**; las actividades infantiles, la XII Trobada de Puntaires (17.00), el baile de los alumnos del colegio Seimar (19.00) y la verbena popular del **sábado**, y la butifarrada (15.00), el VI Concurso de Pasteles (16.00), la actuación del grupo de jubilados Los Marchosos de Santa Coloma (17.30) y las habaneras (20.00) del **domingo**. Finalmente, en El Fondo las fiestas arrancan hoy, **dia 19** (23.00), con un baile. El **sábado 20** tindrà lloc una chocolatada para la tercera edad (18.00) y un nuevo baile (23.00). Y el **domingo 21** habrá la fiesta de la espuma (12.00), el rom cremat (18.00) y el correfoc (22.00).

Ball tradicional

El diumenge **21 de juny** (18.00), Triballcoloma organitza un ball, que estarà amenitzat pel grup de folk Bauma. Entrada lliure.

Lloc: *pati del CTPC Joan Pairó, a la plaça d'en Joan Manent, s/n.*

Sardanes

El **dia 21** (19.30), la Cobla Sabadell oferirà una audició de sardanes. Entrada lliure.

Lloc: *pati de l'Auditori.*

Organització: *Patronat pro-Aplec i Amics de la Sardana del CEP.*



El Ballet de Santa Coloma actuarà el proper 30 de juny al Liceu

La Companyia de Ballet de Santa Coloma de Gramenet-David Campos oferirà una representació del seu espectacle *La bella dorment del bosc* el **30 de juny** (21.00) al Gran Teatre del Liceu de Barcelona. Amb coreografia del director de la companyia, David Campos, el ballet actuarà en benefici de la lluita contra la poliomielitis, en un acte que ha estat organitzat conjuntament amb el col·lectiu de persones que formen el Rotary Club de Santa Coloma.

Aquesta representació és la culminació d'un procés que va començar amb l'estrena de l'espectacle a l'Auditori de Sant Cugat el 27 de març i posteriorment al Teatro de Madrid el 8 d'abril i que va suposar el llançament estatal de la Companyia de Ballet de Santa Coloma de Gramenet-David Campos. La temporada es tancarà al Nadal d'aquest any al Teatre Romea de Barcelona. El preu de les entrades és de 25 a 50 euros i poden adquirir-se al Serveixaix.

Edicte

El Decret de la Tinència d'Alcaldia Executiva de Serveis Interns i Promoció Econòmica de data 6 de maig de 2009, va acordar incoar expedient de cessió gratuïta a l'empresa de capital íntegrament municipal, Gramepark, SA de la finca següent, que es troba inscrita en el Registre de la Propietat núm. 2, tomo 1095, llibre 142, folio 171, finca núm. 8.431, amb la finalitat de destinar-la a la construcció d'habitatges de protecció oficial:

"URBANA.—Porción de terreno radicada en Santa Coloma de Gramenet, Pasaje Pirineus, número uno y tres, comprensiva de los solares uno y dos del plano de la mayor finca de que procede, ocupando dichos solares una superficie de diez mil seiscientos doce palmos siete céntimos de palmo, equivalentes a CUATROCIENTOS METROS NOVENTA Y CUATRO DECIMETROS CUADRADOS, y LINDA, en junto, por el frente, Norte, con la calle del Bruc; por la izquierda entrando, Este, con el solar número res de dicho plano; por la derecha, Oeste, con la calle de los Pirineos, y por el fondo, Sur, con los solares once y doce del propio plano."

De conformitat amb l'article 49.3 del Decret 336/1988, de 17 d'octubre, pel qual s'aprova el Reglament del patrimoni dels ens locals, l'expedient tramitat per l'adopció de l'esmentat acord s'exposa a informació pública durant el termini de trenta dies comptats des del dia següent al de la publicació del present anunci en el Butlletí Oficial de la Província.

Durant aquest termini els interessats podran examinar l'expedient als Serveis Jurídics i Contractació d'aquest Ajuntament i formular les al·legacions que s'estimin pertinents. En cas de no haver-hi cap, l'acord esdevindrà definitiu.

Anunci

La Junta de Govern de data 16 de juny d'enguany ha aprovat les bases específiques per concurs públic, de la convocatòria següent:

La selecció temporal d'un oficial de 1a. (ram de lampisteria) mitjançant concurs públic en règim laboral a temps parcial, amb contracte de relleu, als efectes de cobrir la jubilació parcial d'un oficial de la Brigada Municipal d'Obres.

Les bases es podran recollir a l'Oficina d'Informació i Atenció Ciutadana d'aquest Ajuntament, de dilluns a dijous de 8.30 a 17.30 hores, i divendres de 8.30 a 14.30 hores; així mateix, estaran exposades al tauler d'anuncis d'aquesta corporació.

Per prendre part en l'esmentat concurs públic es podran presentar les sol·licituds dins del termini de deu dies hàbils a comptar des de l'endemà de la publicació d'aquestes bases al DOGC.

L'informa

Publicació setmanal.

Edita: Ajuntament de Santa Coloma de Gramenet

Realitza i imprimeix: Servei de Premsa i Comunicació

<http://www.gramenet.cat>

Adreça electrònica: morilloga@gramenet.cat

Adreça: plaça de la Vila, 1

Tel. 93 462 40 13 (Servei de Premsa)

i 93 462 40 00 (Ajuntament)

DL B-38.194/91.

Paper ecològic 100%