

## Millors incorporades al Projecte

- S'elimina la mitjana central, que actualment separa els dos carrils, per ampliar la vorera dels números senars on es plantaran nous arbres.
- S'amplien les quatre cantonades per tal d'adaptar els passos de vianants, amb l'objectiu de facilitar la mobilitat i l'accessibilitat de la ciutadania, sobretot de les persones amb mobilitat reduïda.
- A la cantonada del carrer d'Irlanda amb Mossèn Camil Rossell es col·loca una barana i un tractament antilliscant al paviment per millorar la seguretat i prevenir les relliscades.
- Es desplaça la zona de càrrega i descàrrega al centre del carrer.

## Mejoras incorporadas en el proyecto

- Se elimina la mediana central, que actualmente separa los dos carriles, para ampliar la acera de los números impares donde se plantarán nuevos árboles.
- Se amplían las cuatro esquinas para adaptar los pasos de peatones, con el objetivo de facilitar la movilidad y accesibilidad de la ciudadanía, sobre todo de las personas con movilidad reducida.
- En la esquina de la calle de Irlanda con Mossèn Camil Rossell se coloca una baranda y un tratamiento antideslizante en el pavimento para mejorar la seguridad y prevenir los resbalones.
- Se desplaza la zona de carga y descarga al centro de la calle.



millorem el nostre barri

## Atenció a la ciutadania *Atención a la ciudadanía*

L'entrada i sortida de vehicles estarà prohibida durant el termini d'execució de l'obra, però es facilitarà l'accés als propietaris de places de pàrquing en la mesura del possible. La línia d'autobús 801, que té dues parades al carrer, canviarà el seu recorregut.

Gràcies per la seva col·laboració i per la seva implicació. Entre tots i totes millorem l'espai públic de Santa Coloma.

*La entrada y salida de vehículos estará prohibida durante el plazo de ejecución de la obra, pero se facilitará el acceso a los propietarios de plazas de aparcamiento en la medida de lo posible. La línea de autobús 801, que tiene dos paradas en la calle, cambiará su recorrido.*

*Gracias por su colaboración e implicación. Entre todos y todas mejoramos el espacio público de Santa Coloma.*



Ajuntament  
de Santa Coloma  
de Gramenet

Servei de Primària i Comunicació, febrer 2011. Pagor reciclat



El nou Projecte de remodelació del carrer de Mn. Camil Rossell  
(entre el c. de la Mare de Déu de la Mercè i Irlanda)

*El nuevo proyecto de remodelación de la c. de Mn. Camil Rossell  
(entre la c. de la Mare de Déu de la Mercè e Irlanda)*



Ajuntament  
de Santa Coloma  
de Gramenet

millorem  
el nostre barri





millorem  
el nostre barri

## El nou carrer de Mn. Camil Rossell *La nueva calle de Mn. Camil Rossell*

Fruit del procés de participació i de les aportacions dels veïns i de les veïnes del carrer de Mn. Camil Rossell, a partir de la campanya "Millorem el nostre barri", el consistori ha modificat el projecte inicial, incorporant gran part dels suggeriments veïnals. El nou Projecte d'urbanització està previst que comenci a executar-se durant el mes de febrer i que tingui una durada aproximada de 3 mesos. L'objectiu és rehabilitar aquesta via, de 2.065 metres quadrats de superfície, per millorar la mobilitat i l'accessibilitat de la ciutadania.

*Fruto del proceso de participación y de las aportaciones de los vecinos y vecinas de la calle de Mn. Camil Rossell, a partir de la campaña "Mejoremos nuestro barrio", el Consistorio ha modificado el proyecto inicial, incorporando gran parte de las sugerencias vecinales. El nuevo proyecto de urbanización está previsto que comience a ejecutarse durante el mes de febrero y que tenga una duración aproximada de 3 meses. El objetivo es rehabilitar esta vía, de 2.065 metros cuadrados de superficie, para mejorar la movilidad y accesibilidad de la ciudadanía.*

## Intervenció al carrer de Mn. Camil Rossell *Intervención en la calle de Mn. Camil Rossell*

A la imatge central, un infograma on es pot veure com quedarà aquesta part del carrer de Mn. Camil Rossell i els elements que el compondran.

*En la imagen central, un infograma donde se puede ver cómo quedará esta parte de la calle de Mn. Camil Rossell y los elementos que la compondrán.*

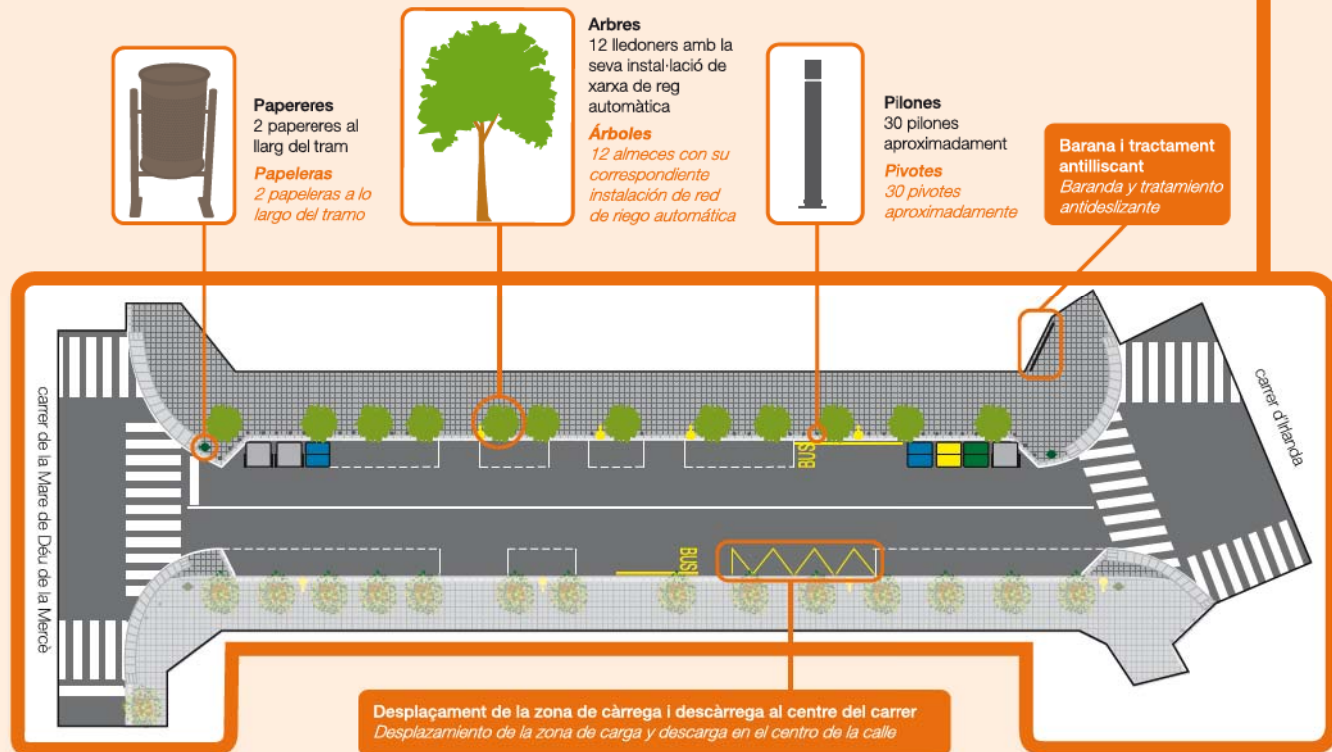

Ampliació de vorera dels números senars  
*Ampliación de acera de los números impares*

Ampliació de les quatre cantonades per als passos de vianants  
*Ampliación de las cuatro esquinas para los pasos de peatones*